

Inquadramento generale

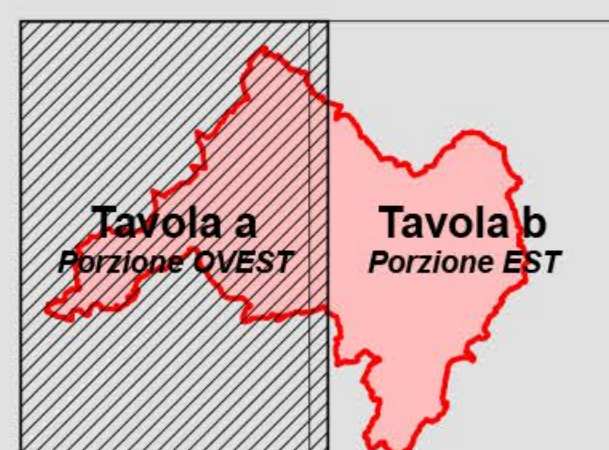

Base cartografica: CTRN in scala 1:5.000 semplificata
 Proiezione: Gauss-Boaga - Datum: Roma40 - Fusco: est

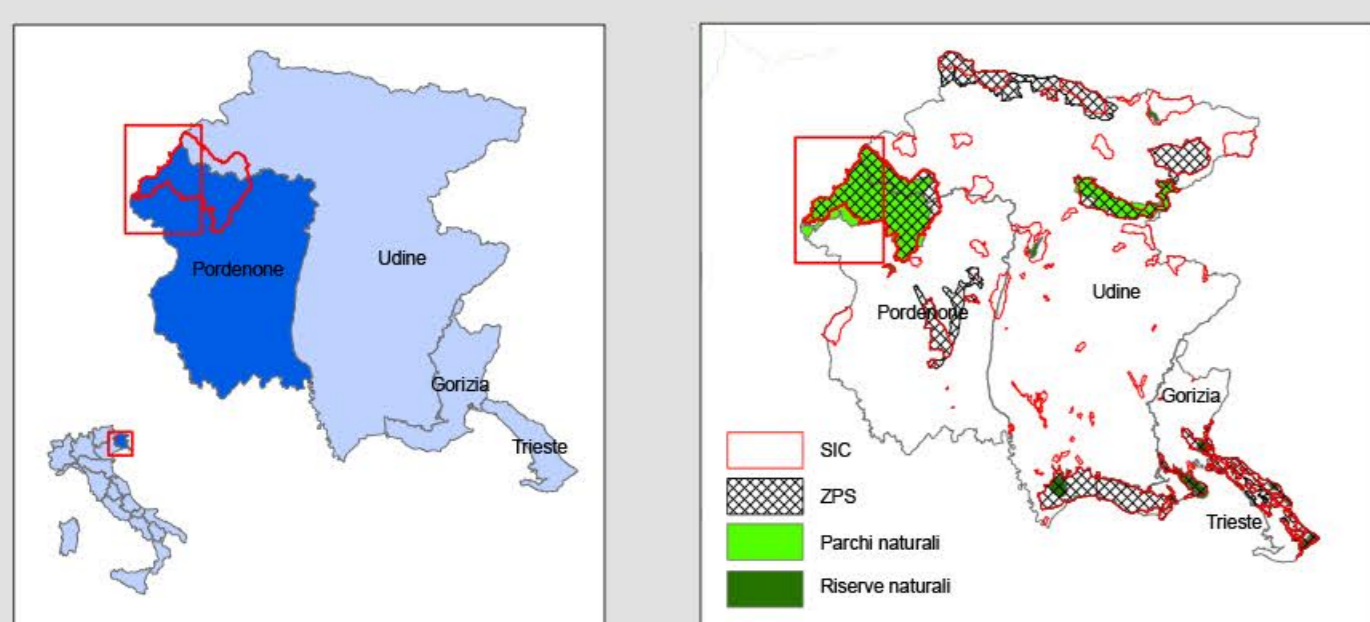
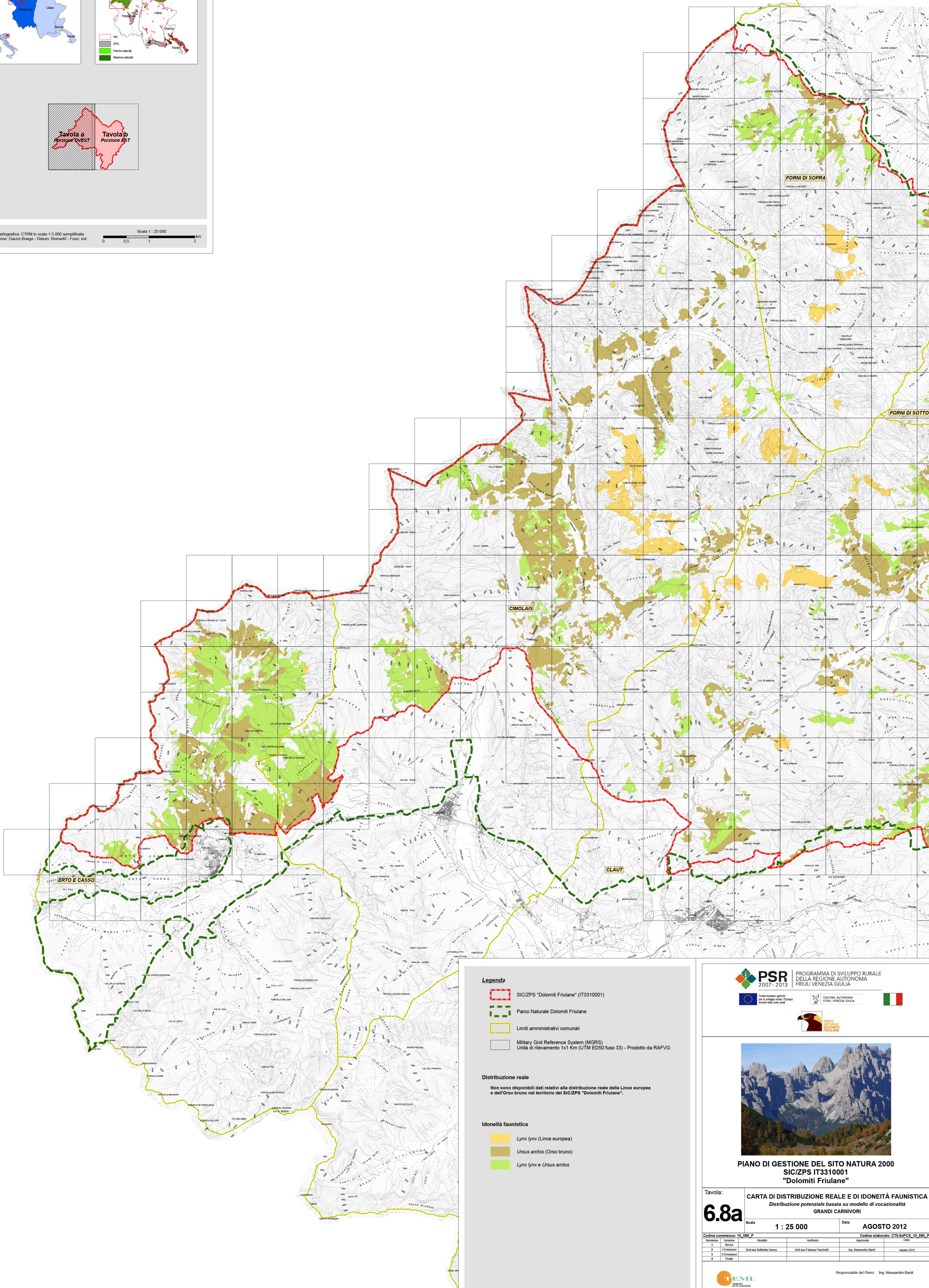
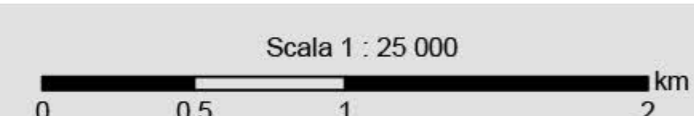

Legenda

- SIC/ZPS "Dolomiti Friulane" (IT3310001)
- Parco Naturale Dolomiti Friulane
- Limiti amministrativi comunali
- Military Grid Reference System (MGRS)
Unità di rilevamento 1x1 Km (UTM ED50 fuso 33) - Prodotto da RAFVG

Distribuzione reale

Non sono disponibili dati relativi alla distribuzione reale della Lince europea e dell'Orso bruno nel territorio del SIC/ZPS "Dolomiti Friulane".

Idoneità faunistica

- Lynx lynx* (Lince europea)
- Ursus arctos* (Orso bruno)
- Lynx lynx* e *Ursus arctos*



PROGRAMMA DI SVILUPPO RURALE DELLA REGIONE AUTONOMA FRIULI VENEZIA GIULIA

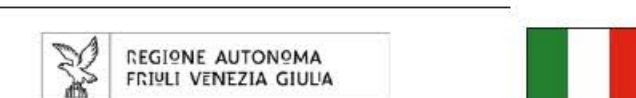

PIANO DI GESTIONE DEL SITO NATURA 2000 SIC/ZPS IT3310001 "Dolomiti Friulane"

Tavola: **6.8a**
 CARTA DI DISTRIBUZIONE REALE E DI IDONEITÀ FAUNISTICA
 Distribuzione potenziale basata su modello di vocazionalità
 GRANDI CARNIVORI

Scala: **1 : 25 000** Data: **AGOSTO 2012**

| Revisione | Versione | Redatto | Verificato | Approvato | Data |
|-----------|----------|-----------|--------------------------|-----------------------|-------------|
| 1 | 1 | Stacco | | | |
| 2 | 1 | Emissione | Dott.ssa Raffaella Sanna | Ing. Alessandro Bardi | Agosto 2012 |
| 3 | 1 | Emissione | | | |
| 4 | 1 | Finale | | | |



Responsabile del Piano: Ing. Alessandro Bardi